Hochschule Kempten
University of Applied Sciences

Fakultät Soziales und Gesundheit

ANMELDELINK:

www.hs-kempten.de/fakultaet-soziales-und-gesundheit/anmeldung-alumni-event

ALUMNI FAKULTÄT EVENT SG

22. Juni 23

2023/05 – Titelbild aus Vektorgrafiken von www.freepik.com und www.vecteezy.com

Programm

22. Juni 23

ALUMNI EVENT FAKULTÄT SG

Die Fakultät Soziales und Gesundheit lädt ihre ehemaligen Studierenden wieder zum Alumni Event ein. In diesem Jahr im Mittelpunkt: Sie selbst! Bringen Sie Ihre beruflichen Themen und aktuellen Anliegen mit und tauschen Sie sich im Open Space mit anderen Ehemaligen, mit Lehrenden und aktuell Studierenden aus.

Denn dies ist neu: Auch unsere Studierenden ab dem 6. Semester sind diesmal herzlich zur Veranstaltung eingeladen und freuen sich auf neue Kontakte und Erkenntnisse im Austausch mit Ihnen.

Wir treffen uns nach dem virtuellen Auftakt-Event vor zwei Jahren und einem hybriden Format im letzten Jahr diesmal ausschließlich in Präsenz – einschließlich informellem Ausklang im Mensaanbau.

WIR FREUEN UNS AUF SIE!

17:00 Uhr

Thomas-Dachser-Auditorium, Gebäude V

- **ERÖFFNUNG**

  Begrüßung durch die Dekanin
  Prof. Dr. Astrid Selder

- **OPEN SPACE: »UNTERWEGS IN DEN ARBEITSFELDERN SOZIALES UND GESUNDHEIT«**

  Marktplatz, Moderation:
  Prof. Dr. Peter Nick

17:30 Uhr

- **WORKSHOPS I**

18:00 Uhr

- **WORKSHOPS II**

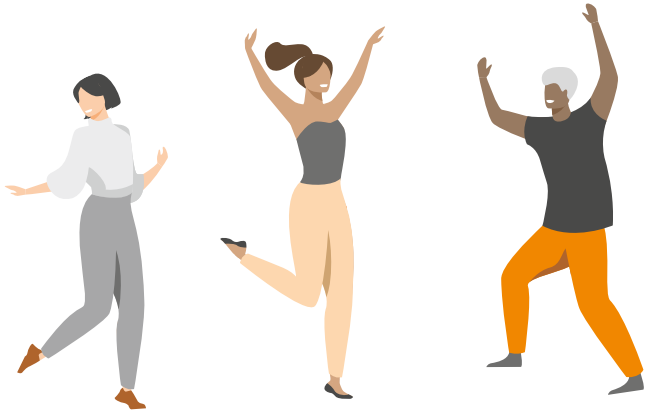

18:30 Uhr

- **IMPULSE AUS DEN WORKSHOPS/ IMPROVISATIONSTHEATER**

  Theater-Interaktiv

19:00 Uhr

Mensaanbau

- **MEET YOUR FELLOW STUDENTS**

  Gemeinsamer Ausklang bei Getränken und einem Snack

WIR FREUEN UNS ÜBER ANMELDUNG BIS ZUM 14. JUNI 23

LEITUNG UND ORGANISATION:

Prof. Dr. Astrid Selder
Prof. Dr. Peter Nick
Eva Münzmaier
Simon Korn

VERANSTALTER:

Hochschule Kempten, Fakultät Soziales und Gesundheit
Bahnhofstraße 61, 87435 Kempten
Eva Münzmaier, Referentin der Fakultät SG
Tel.: +49 831 2523 649, E-Mail: eva.muenzmaier@hs-kempten.de

KOOPERATIONSPARTNER:

in Zusammenarbeit mit
SoWiSo – Netzwerk für
Soziales und Gesundheit e.V.

SOWISO